

4.1.6-Comptoir de présentation avec point d'eau

Client : Proespace

Date : 23/04/2026

CP 18mm

Plan de travail : livré CP brut, parement minéral (grés cérame) par le carreleur.

L'épaisseur du plan de travail devra être de 50mm, donc confirmer épaisseur du parement minéral avant réalisation

Tous le reste : finition travertin SlateLite (coloris : Sand)

-> voir la colle la mieux adaptée pour le CP

-> ATTENTION : les côtes des façades et des chants seront à adapter en fonction de l'épaisseur des travertins (inconnue pour l'instant)

réserves pour plomberie à prévoir accès via portes doubles sur charnières standards

-> Les infos techniques devront être communiquées par le plombier

Les 3 tiroirs sont en Tip-On Blumotion

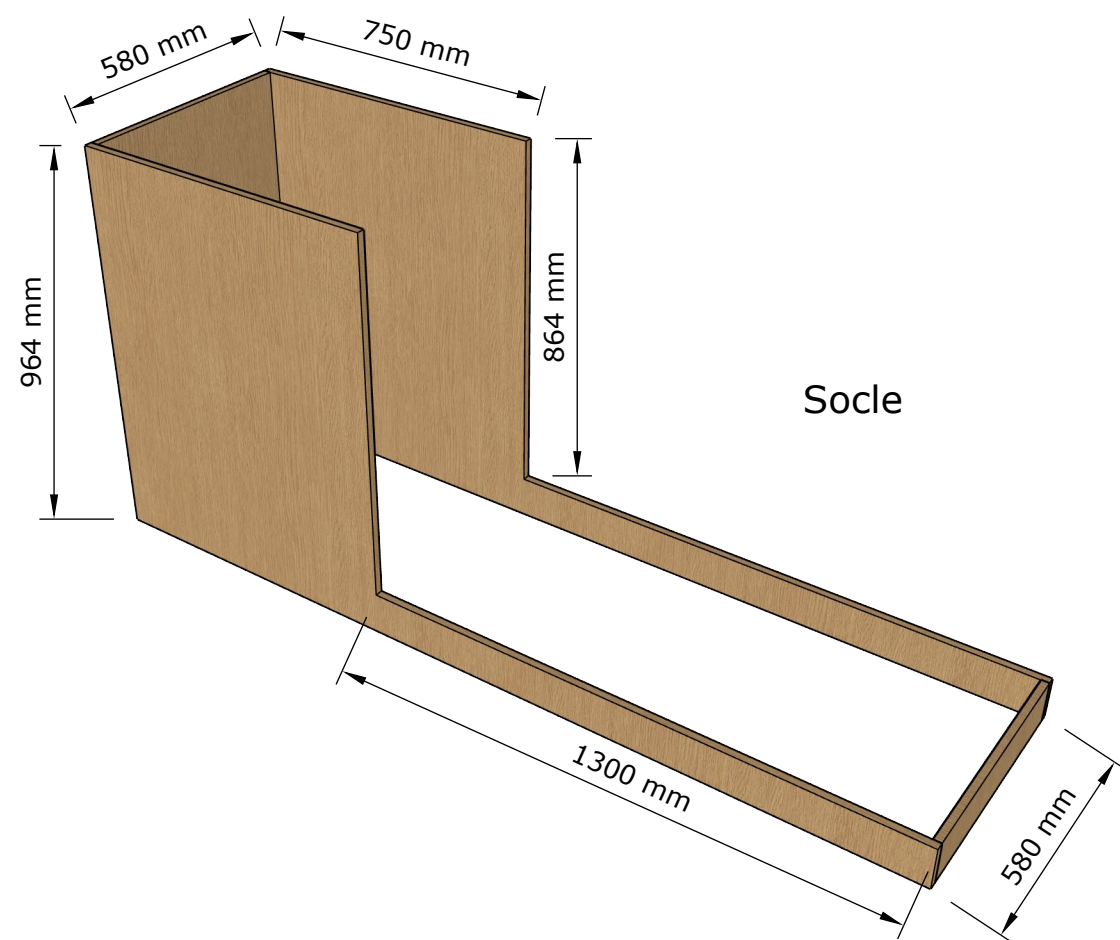

Socle

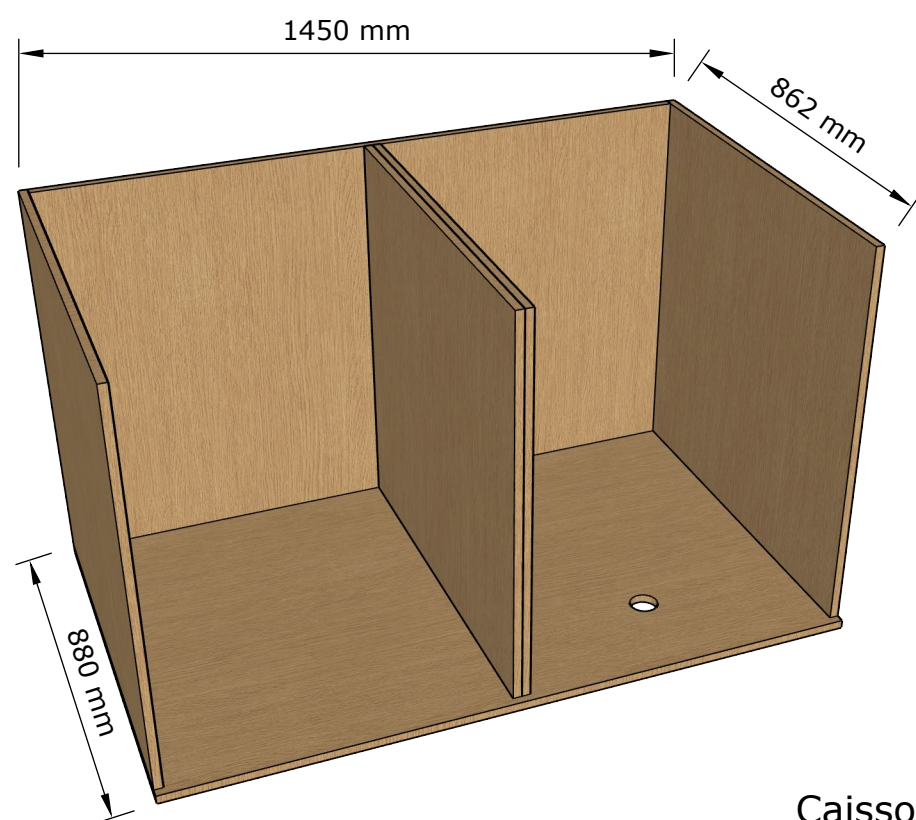

Caisson

4.1.6-Comptoir de présentation avec point d'eau

Client : Proespace

Date : 23/04/2026

4.1.6-Comptoir de présentation avec point d'eau

Client : Proespace

Date : 23/04/2026

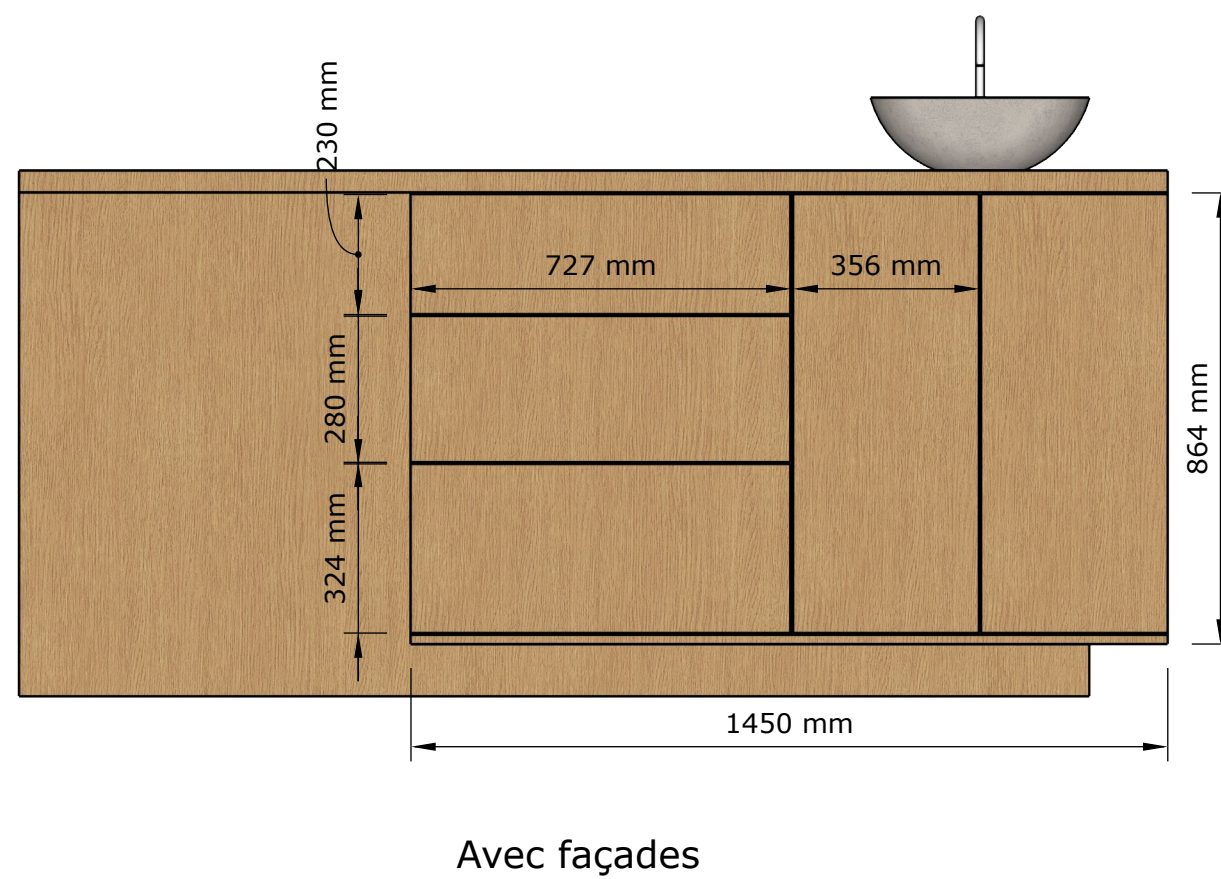
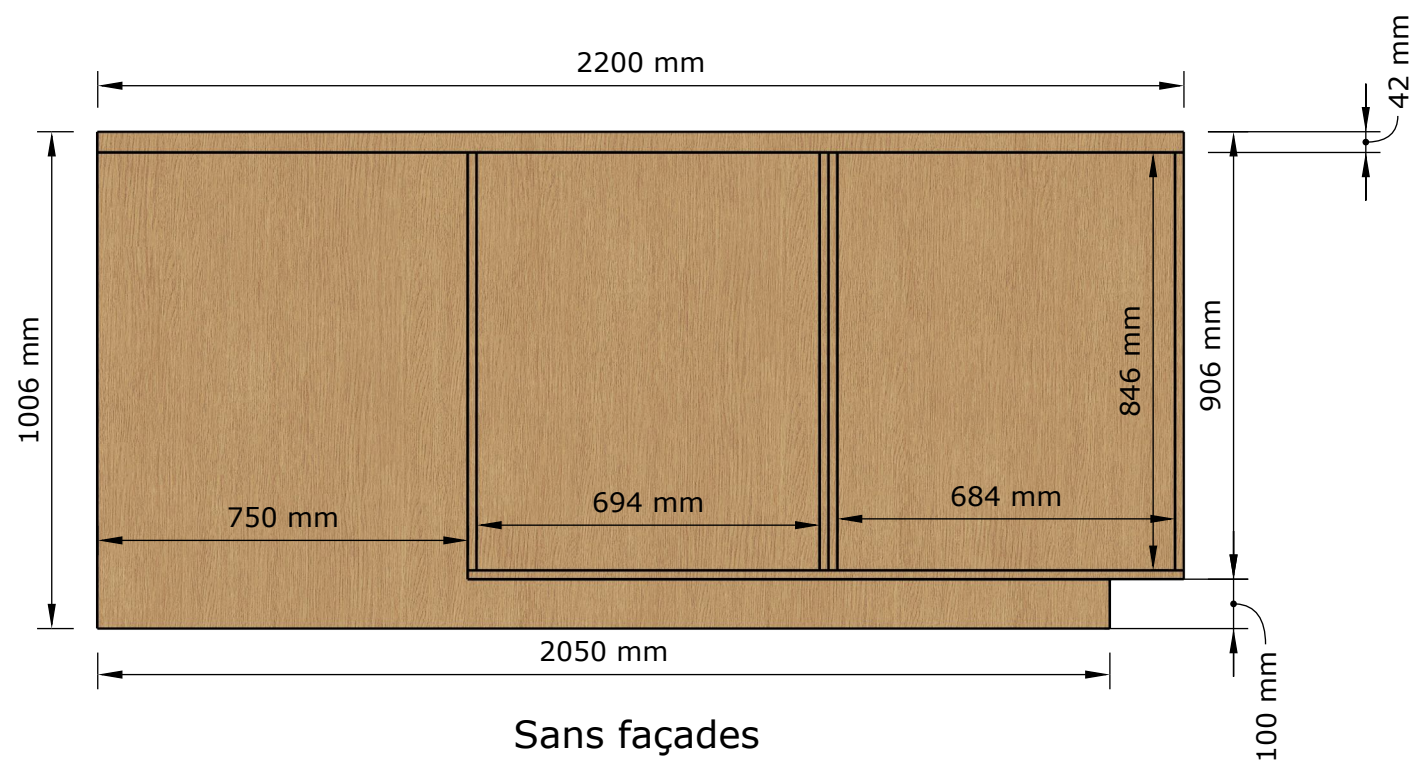

4.1.6-Comptoir de présentation avec point d'eau

Client : Proespace

Date : 23/04/2026

